SED
332
v.2

vención plástica, logo 30 años JICA en COLOMBIA

finalistas del proyecto

buscando talentos el arte en los colegios Fundación BAC



JICA
Agencia de Cooperación Internacional del Japón



JICA -Agencia de Cooperación Internacional del Japó
NIKKORYUKAI -Asociación Colombiana de Ex-Becarios de Jap
realizaron el **Concurso intervención plástica, logo 30 años** -JICA- en Colomb

CONVIVENCIA Y PROTECCIÓN ESCOLAR

ALCALDÍA MAYOR DE BOGOTÁ D.C.
Secretaría Educación

BOG BOGOTÁ POSITIVA
GOBIERNO DE LA CIUDAD

BAC
EL ARTE INDEPENDIENTE

Nikkoryuka
Asociación Colombiana de Exbecarios del J

PRESENTACIÓN JICA

La Agencia de Cooperación Internacional del Japón JICA, se encuentra establecida desde el año de 1980, previa suscripción del Convenio de Cooperación Técnica celebrado entre el Gobierno de la República de Colombia y el Gobierno del Japón, el 22 de diciembre de 1976 y aprobado por el Congreso de la República de Colombia mediante la Ley No. 18 del 14 de noviembre de 1978.

Nuestra misión consiste en proporcionar una asistencia que promueva y fortalezca el desarrollo socio-económico de Colombia, en varias áreas como lo son: desarrollo urbano, transporte, educación, medio ambiente, agricultura; por medio de diversas modalidades de cooperación técnica y financiera en coordinación con las entidades del Gobierno colombiano. Es así que en los últimos treinta años, instituciones, entidades y ciudadanos colombianos han sido receptores de nuestra cooperación.

Como parte de nuestras actividades conmemorativas y junto con nuestra Asociación de exbecarios, Nikkoryukai, hemos querido unirnos al proyecto liderado por la Secretaría de Educación de Bogotá e impulsado por la Fundación BAC "Buscando Talentos: El Arte en los Colegios". A través de las instituciones educativas y los estudiantes que han participado en el concurso de intervención plástica de nuestro logo 30 años de JICA en Colombia, hemos podido dar reconocimiento a la importancia de la educación para nuestro programa de cooperación en el desarrollo de la paz en Colombia y hemos fortalecido los lazos de amistad entre ambas naciones.

Quiero extender nuestra gratitud a todos los participantes y en particular felicitar a los 21 estudiantes finalistas.

KIYOSHI YOSHIMOTO
Representante Residente
Oficina de JICA Colombia

En el marco del programa de Convivencia y Protección Escolar de la **Secretaria de Educación Distrital SED**- Convenio de Asociación 1048 de 2010. Ejecutado por la **Fundación Bogotá Arte Conexión BAC.**

PRESENTACIÓN NIKKORYUKAI

En nombre de la Asociación Colombiana de ex becarios de Japón NIKKORYUKAI, es motivo de satisfacción socializar esta experiencia artística, realizada en el marco de la celebración de los 30 años, de la presencia de la Agencia de Cooperación Internacional del Japón - JICA - en Colombia, de la mano con la Fundación Bogotá Arte Conexión como ejecutor del Proyecto "Buscando Talentos: El Arte en los Colegios" financiado por la Secretaría de Educación Distrital durante el 2010 en la Administración de la Bogotá Positiva.

Esta experiencia artística que hoy publicamos corresponde a la actividad realizada en el marco del Programa de Convivencia y Protección Escolar, de la Secretaría de Educación Distrital, al convocar al Concurso "Intervención Plástica: Logo 30 años de JICA en Colombia" a 21 estudiantes finalistas de la primera etapa del proyecto "Buscando Talentos: El arte en los Colegios" a través del cual se ha buscado contribuir al mejoramiento del clima escolar que propicia la formación de seres humanos integrales, brindándole la oportunidad a los estudiantes de Colegios Distritales a participar en actividades artísticas y generar un interés por la pintura.

Es así como JICA Y NIKKORYUKAI se unieron al proyecto para que estudiantes participaran con sus habilidades artísticas en el dibujo del logo de JICA- 30 AÑOS. Sea esta la oportunidad para agradecerle a JICA por su apoyo permanente para el desarrollo y la consolidación de los proyectos propiciados por la Asociación con el propósito de fortalecer las relaciones colombo- japonesas. Igualmente, debemos agradecer a la Fundación BAC y a la Secretaría de Educación Distrital por permitirnos ser parte de este proyecto que tuvo como resultado la elaboración del afiche conmemorativo de su presencia en Colombia durante 30 años.

Una vez finalizó el concurso y como parte de este proyecto, los trabajos de los estudiantes se presentaron en la Exposición fotográfica: 30 años de JICA en Colombia, realizada en la sede del Archivo Distrital y el Centro Cultural Julio Mario Santo Domingo.

Estamos convencidos en Nikkoryukai que actividades y procesos como este contribuyen a destacar la presencia de JICA en Colombia y a consolidarnos como una Asociación activa, símbolo de esperanza y oportunidad para nuestro país, donde todos formamos un grupo intelectual y cultural, que tuvimos la oportunidad de acceder al privilegio de estudiar en Japón y estamos comprometidos con nuestra realidad social.

Carlos Buriticá Giraldo
Presidente de Nikkoryukai

JICA CON LA COLABORACIÓN DE NIKKORYUKAI Y LA PARTCIPACIÓN DE LA FUNDACIÓN BAC REALIZARON **EL CONCURSO INTERVENCIÓN PLÁSTICA LOGO 30 AÑOS JICA**

PRESENTACIÓN FUNDACIÓN BAC

El objetivo principal de la Fundación Bogotá Arte Conexión –BAC-, es **"conseguir el acercamiento del arte, los artista y el publico, para democratizar los procesos culturales al interior de la Sociedad"**, en busca de este propósito nuestra entidad en el transcurso de los primeros cinco años, ha desarrollado importantes proyectos que involucran tres entes principales: arte, artistas y público; haciendo especial énfasis en una parte de la población que consideramos la más importante de la sociedad: niños, niñas y jóvenes, con los cuales nos hemos involucrado a través de los programas de la Secretaría de Educación del Distrito Capital –SED-, entidad a la que tenemos que agradecer por el apoyo brindado a cada uno de los proyectos de la Fundación BAC, proyectos con los cuales hemos podido llegar a más de 200.000 estudiantes, para establecer la importancia que tiene el arte en el desarrollo psicomotor, sensitivo e intelectual de ellos. Esta publicación es uno de los resultados de esos acercamientos, la **Agencia de Cooperación Internacional del Japón en Colombia-JICA-**, atiende como es su costumbre con gran interés a una de las propuestas, y el resultado es simplemente extraordinario; 21 niños, con 21 propuestas de reflexión pictórica quienes muestran que el entusiasmo simplemente hay que incentivarlo, para que salga y se presente con alegría ante la sociedad.

Oskar H. Larrañaga
Presidente Fundación BAC

FINALISTAS

PROYECTO BUSCANDO TALENTOS 2010 el arte en los colegios

SED _ BAC



Japón y Colombia se unen a través de sus banderas y sus ideas para construir ciudad.



PRIMER PUESTO

Angela Briceño
Colegio España
Curso 11 JM

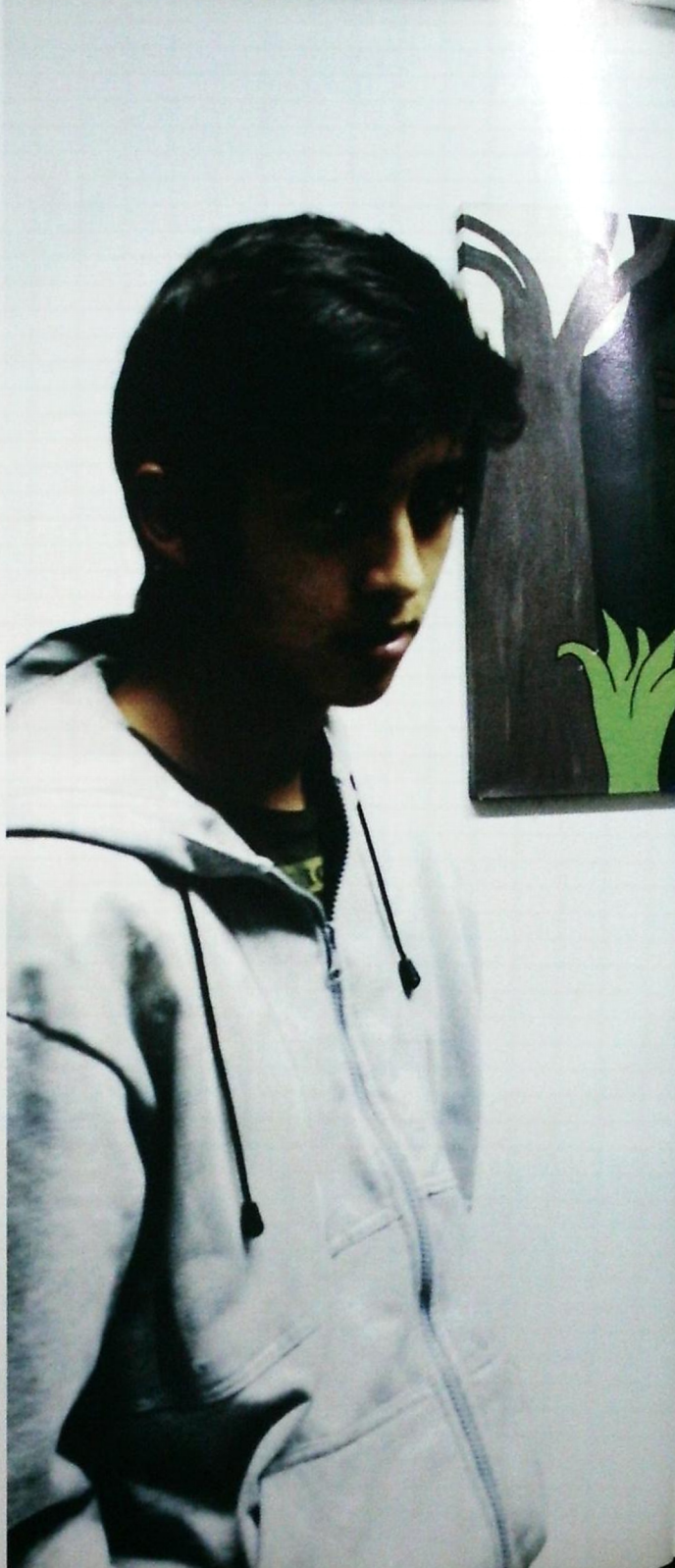

Nuestras banderas representan la unión por el medio ambiente y la protección de la fauna.



Finalista

Edwin Arias
Colegio Guillermo León
Valencia
Curso 1101 JT



Con grandes proyectos Japón ayuda para que Colombia cuide el medio ambiente



Finalista

Deisy Montenegro
Colegio Silveria E.
Curso 1002 JM



La colaboración de Japón en Colombia nos ayuda a progresar.



Finalista

José Quintero
Colegio José Asunción Silva
Curso 10 JM



Japón y
Colombia
buscan
mantener viva la
naturaleza



Participante

Erika Ospina
Colegio Manuela Beltran
Curso 701



Japón y Colombia
se unen para
conseguir
grandes
progresos



Participante

Laura Fernández
Colegio Tabora
Curso 803 JM



Con las manos,
las ideas y la
ayuda de JICA
construimos país.



Participante

Carlos Galindo
Colegio Monteverde
Curso 11 JT



Japón y Colombia
dos países que
buscan la
felicidad.



Participante

Maicol Morales
Colegio Luis Vargas T.
Curso 702 JM



Durante 30 años
Japón ayuda para
que Colombia
descubra su
potencial.



Participante

Cristian Castro
Colegio Andrés Bello
Curso 1102 JT

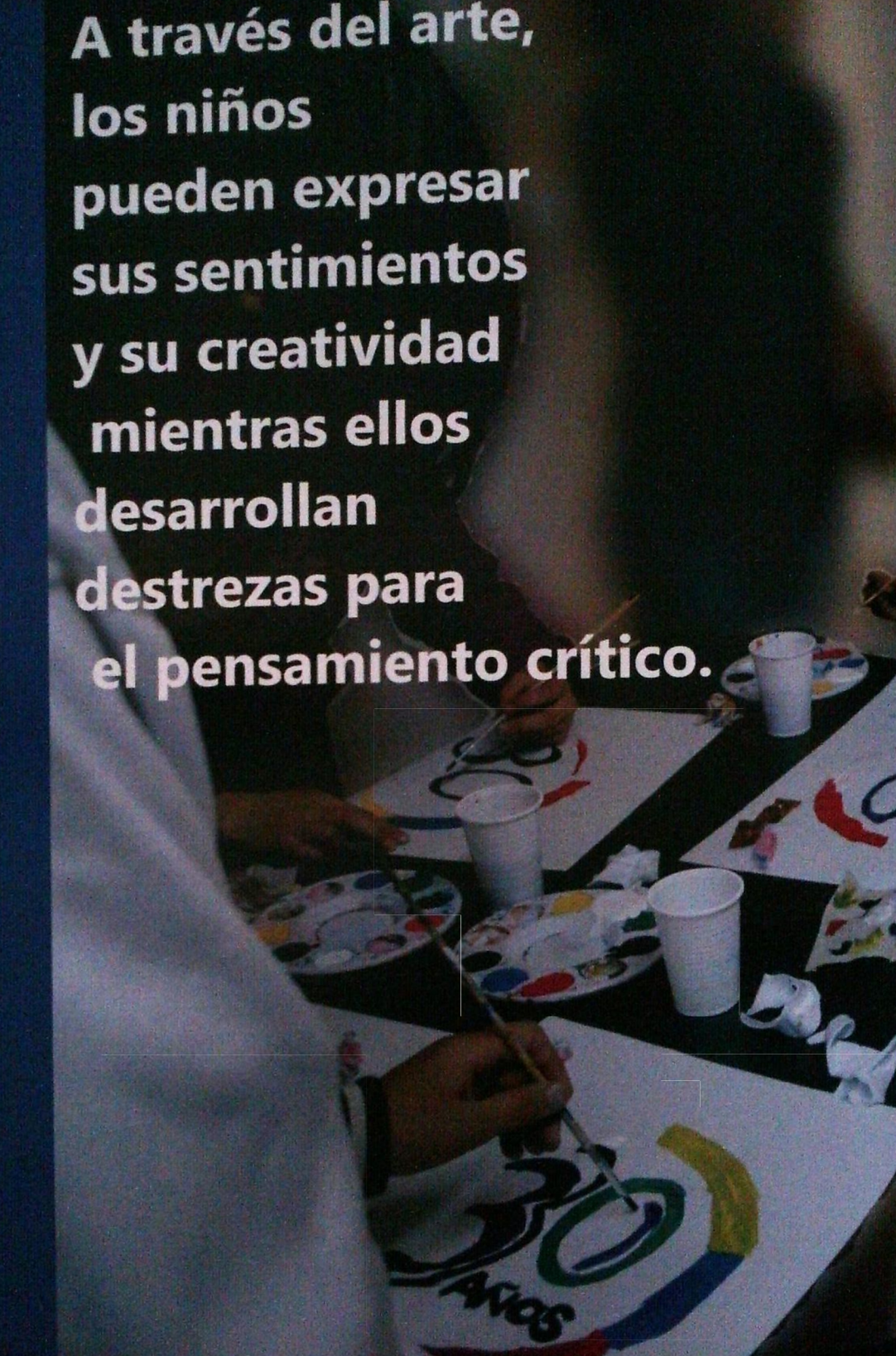
A través del arte,
los niños
pueden expresar
sus sentimientos
y su creatividad
mientras ellos
desarrollan
destrezas para
el pensamiento crítico.

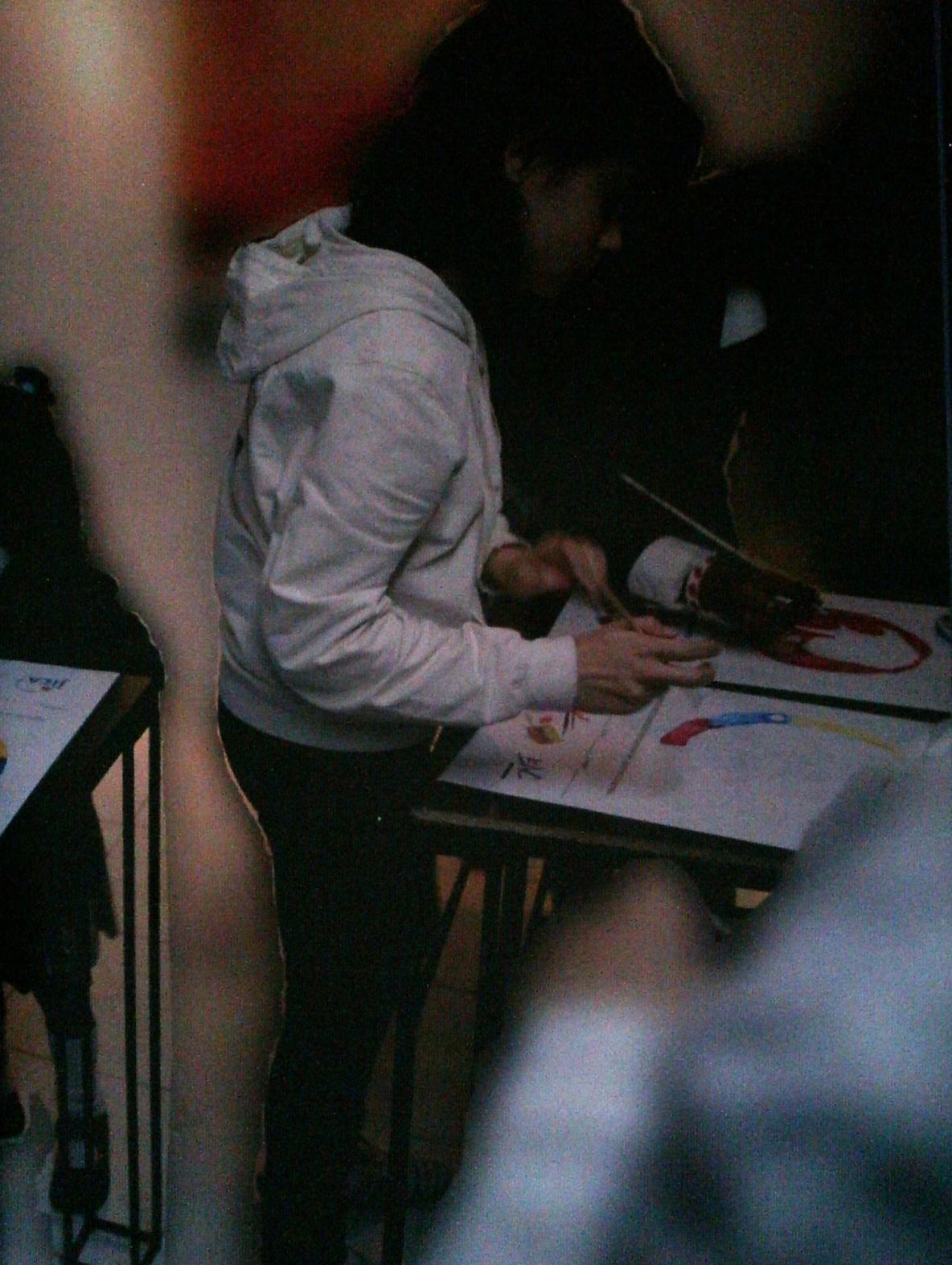



Colombia recibe con alegría durante treinta años cooperación de Japón



Participante

Katerine Rodríguez
Colegio Gerardo Molina
Curso 703 JT



La cultura y tecnología de Japón llega a Colombia para proporcionar más progreso y mejor estilo de vida



Participante

Luis Solano
Colegio Miguel Antonio Caro
Curso 1103 JM

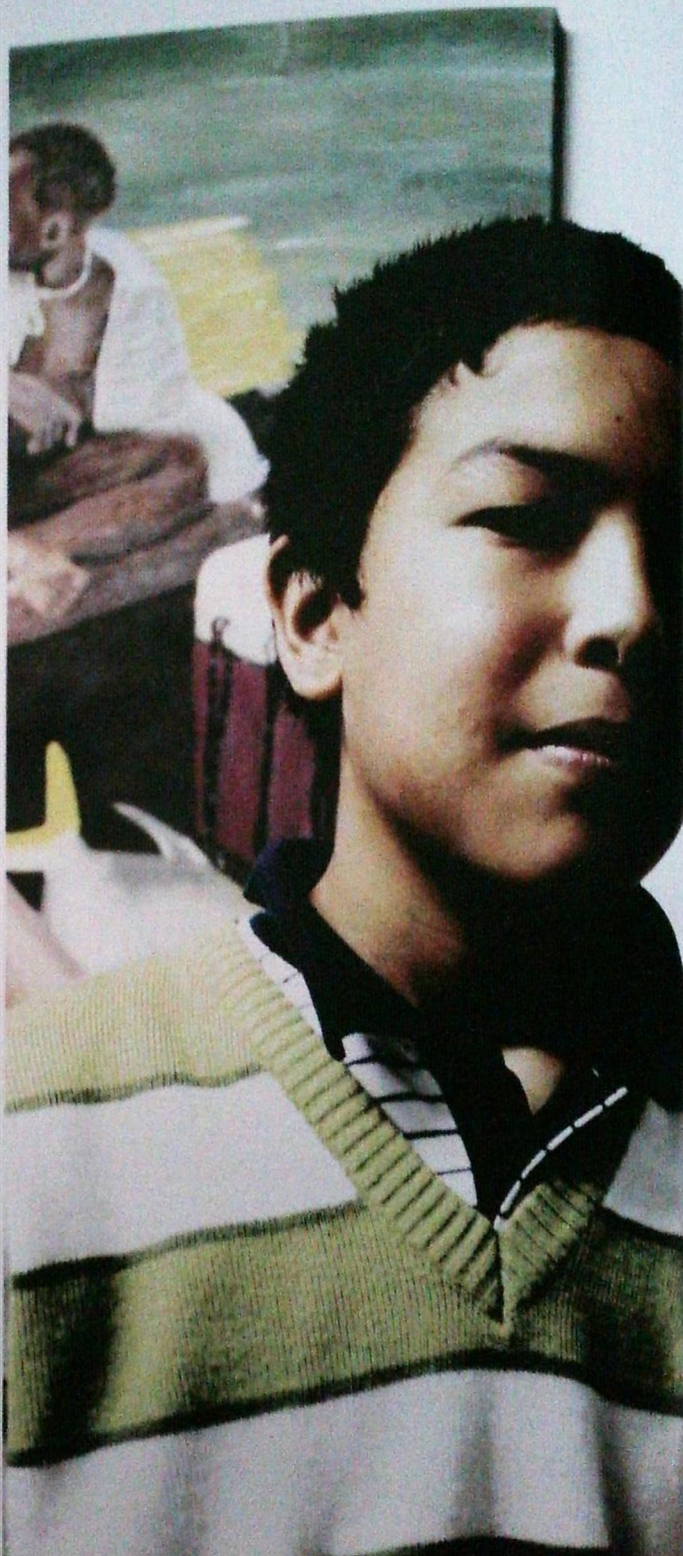

Japón coopera en nuestro país para mantener nuestros recursos naturales.



Participante

Elliot Vivaldi
Colegio Republica de China
Curso 703 JT



La ecología une
nuestros países.



Participante

Jenny Amaya
Colegio Simón Rodríguez
Curso 1103 JM

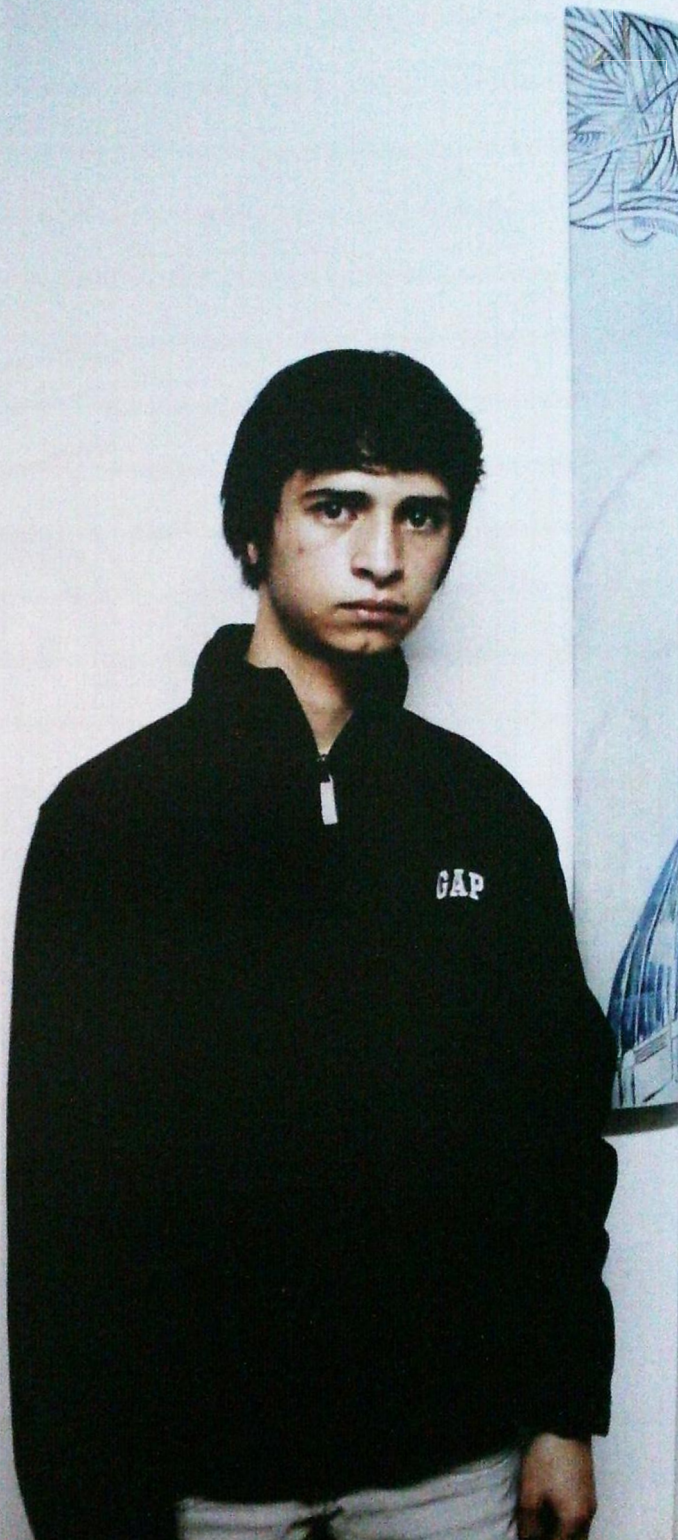

Japón nos
protege con su
grandeza.



Participante

Diego Guzmán
Colegio Nacional Antonia S.
Curso 1103 JM

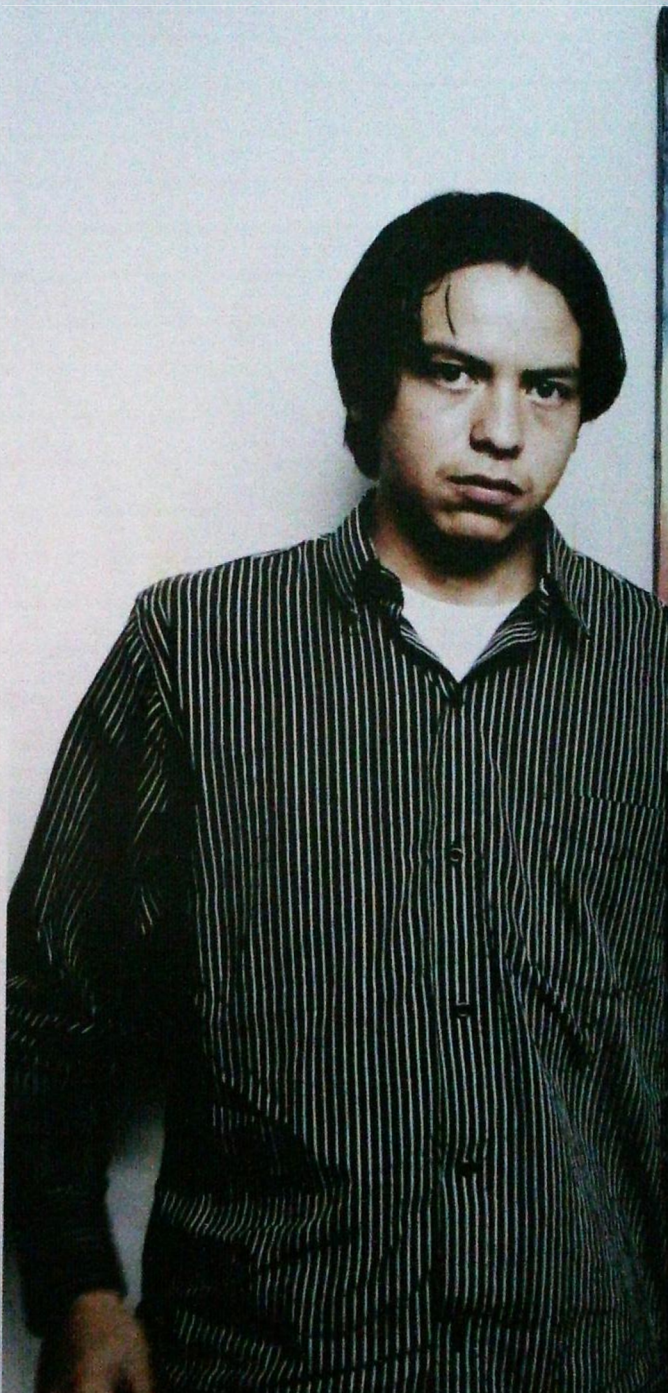

Con sus símbolos
nuestros países
demuestran la
fuerza que tienen
para el progreso.



Participante

Anderson Rico
Colegio Agustín Nieto
Curso 10 JM

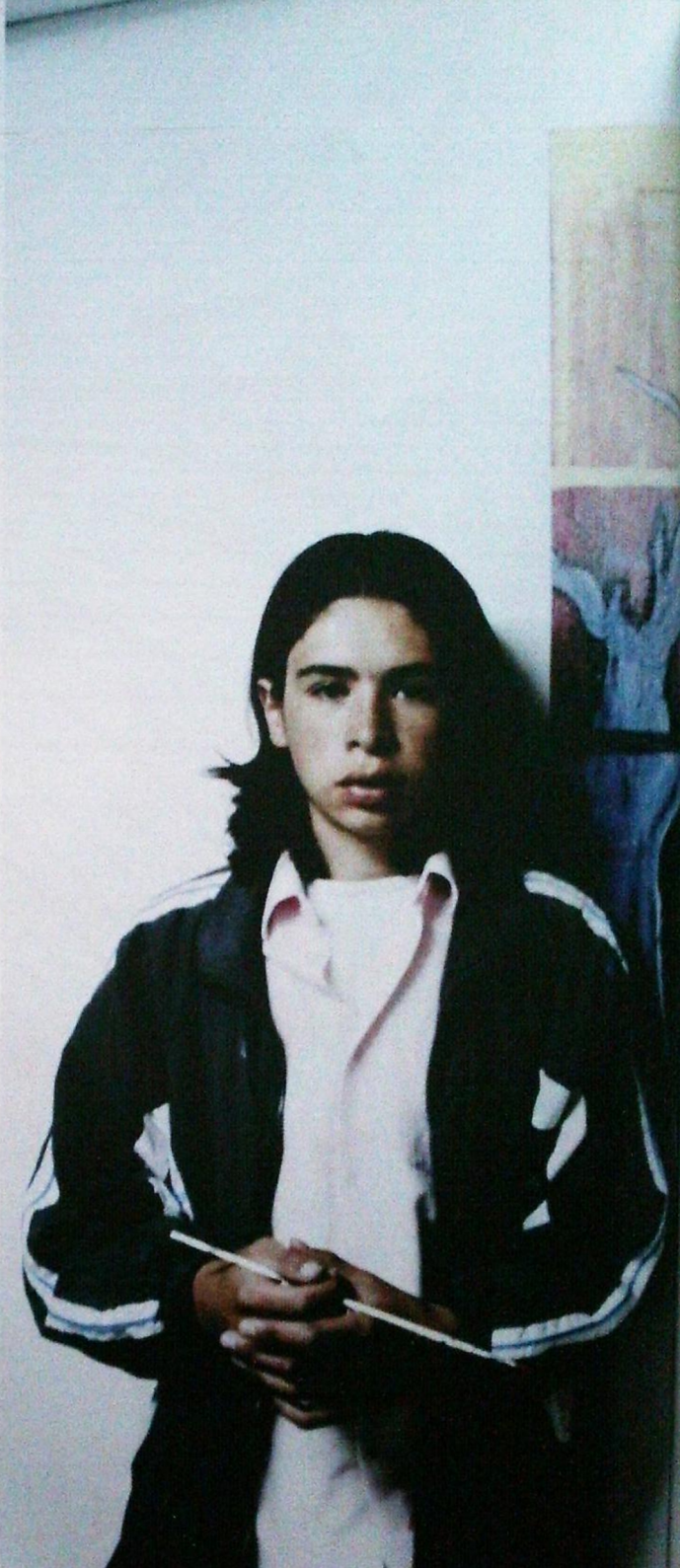

La cultura Japonesa y la cultura Colombiana cumplen 30 años de cooperación.



Participante

David Buritica
Colegio Aulas Colombianas
San Luis
Curso 901 JM

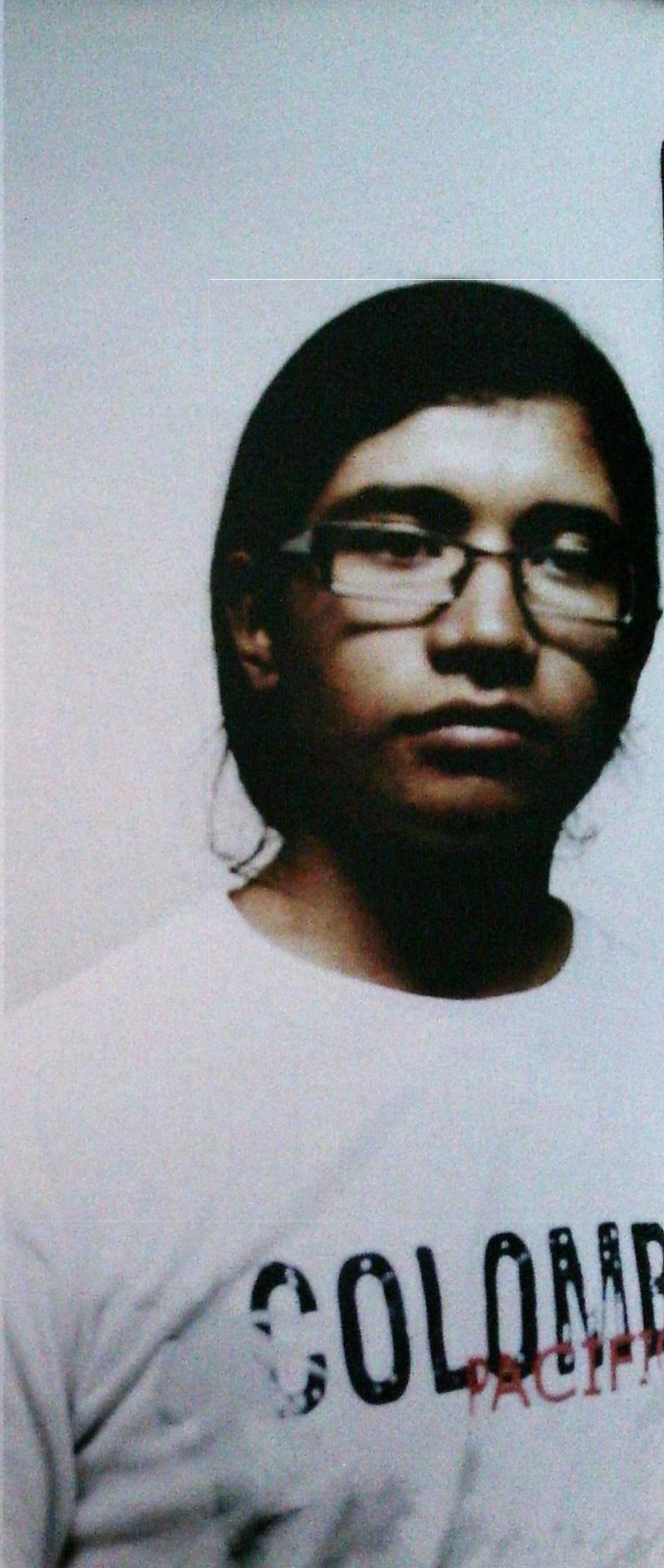

A través de sus productos Japón y Colombia buscan unidad de cooperación

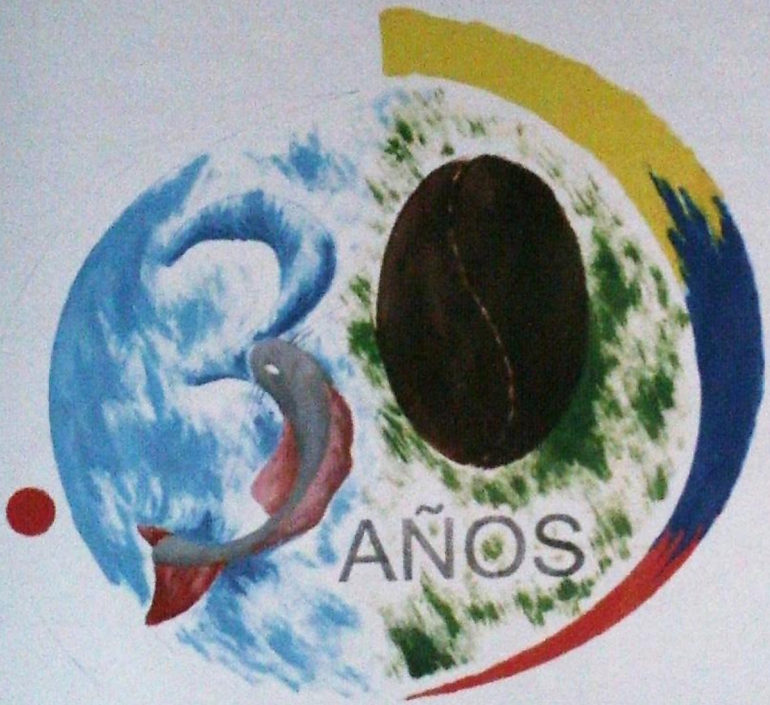

Participante

Luis López
Colegio Miguel Antonio Caro
Curso 1101 JM



A través de la cooperación de Japón Colombia busca sostener el medio ambiente.



1980 - 2010

Participante

Santiago Acosta
Colegio Tibabuyes
Curso 1101 JM



Los colores y el
sol le dan alegría
al País.



Participante

Helena Suárez
Colegio Antonio Carreño
Curso 1 JM



Compartir es vivir
Japón y Colombia
Juntos para
cuidar la
Tierra.

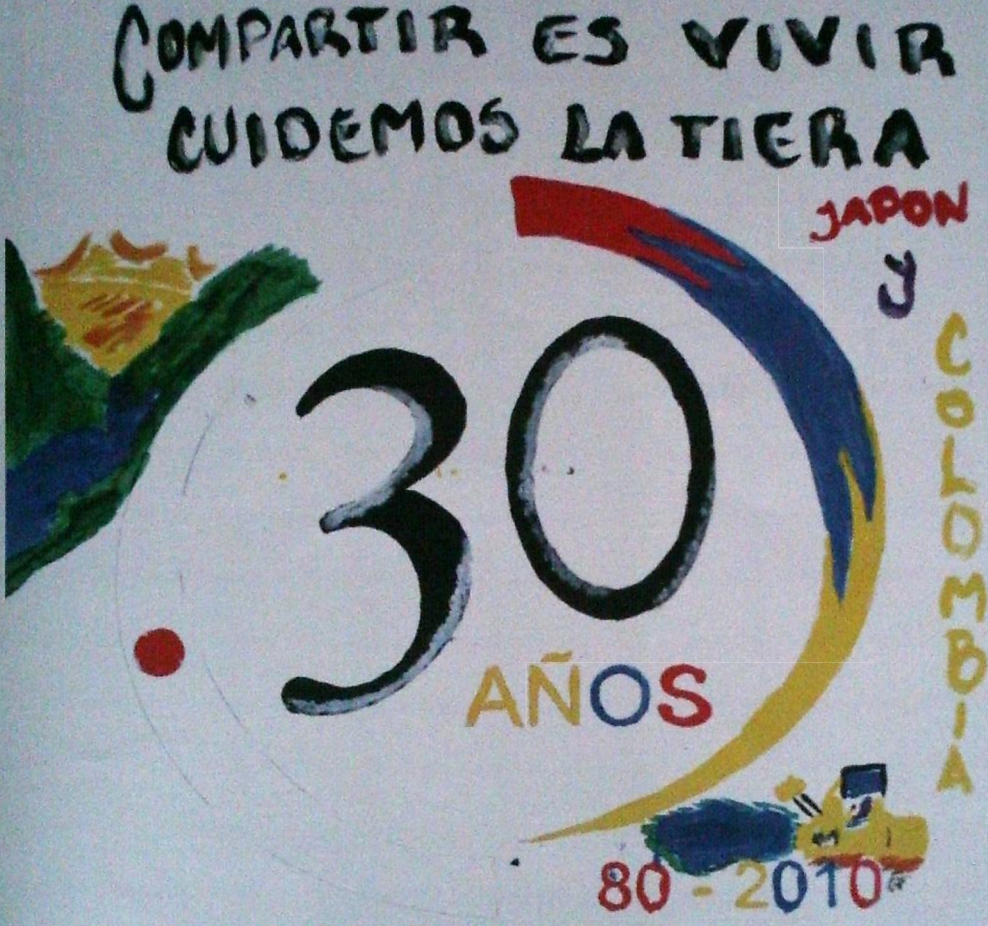

Participante

Vanessa Usgame
Colegio San Martín de P.
Curso 801 JT



A través del conocimiento y unidos conseguiremos la Paz.



Participante

Julieth Ortegon
Colegio Los Pinos
Curso 1002 JM

Niños participante

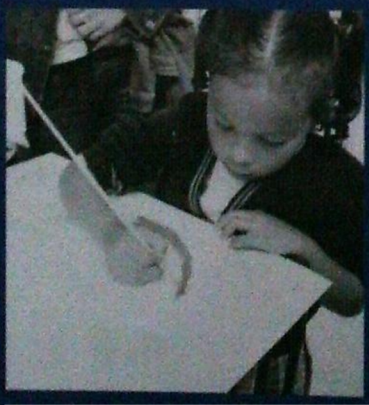





Niños (estudiantes de colegios distritales) que participaron en Buscando Talentos 2010

Jorge Iván

CA intervención artistica; Oskar Larrañaga, Presidente BAC; Kiyoshi Yoshimoto Representante Residente de JICA en Colombia; Carlos Buriticá, Presidente Nikkoryukai

Kiyoshi Yoshimoto Representante Residente de JICA en Colombia; Carlos Buriticá, Presidente Nikkoryukai





mbajador de Cuba; Oskar Larrañaga, Presidente BAC.

JICA
Agencia de Cooperación Internacional del Japón
Calle 97 No. 10-18 Torre B.
Oficina 701
Apartado Aéreo No.90861
Bogotá D.C Colombia
PBX: (57-1) 7427719
FAX: (57-1) 7427719
cb_oso_rep@jica.co.jp
www.jica.go.jp/colombia/index.html

NIKKORYOUKAI
Asociación Colombiana de Exbecarios de Japón
Calle 74 No. 15-80 Int. II Oficina 712
Edificio Osaka Trade center
Tel. (51-1) 3434425
Bogotá, D.C., Colombia
nikkoryukai2001@yahoo.com
www.nikkoryukai.org.co

Fundación BAC
Fundación Bogotá Arte Conexión
Calle 64 No. 18-15
Tel. 2123878
Bogotá, D.C., Colombia
fundacionbogotaarteconexion@gmail.com
www.bac.org.co.

Afiche Conmemorativo
JICA 30 años
Intervención plástica

